CREAtieve & FANTastische kampen

Fantasierijke, verrassende, leerrijke, avontuurlijke... themakampen voor kinderen op uw locatie, uitgewerkt en begeleid door Creafant vzw.

Inleiding

Creafant vzw is een creatief huis voor workshops, kampen, theatervoorstellingen, huisbezoeken en nog veel meer!

Elke dag van het jaar trekken onze begeleiders er graag op uit. Ze brengen vol enthousiasme workshops rond allerhande thema's, blazen leven in de coolste kampthema's, bezorgen jouw oogappel het verjaardagsfeestje van zijn/haar dromen of geven vorm aan beklijvende theatervoorstellingen en verfrissende actes de présence. Van Oostende tot Maaseik, van Blankenberge tot Londerzeel: geen plek is ons te ver!

Of het nu kook-, theater-, film-, knutsel- of wetenschapsworkshops zijn; kampen voor kleuters, tieners of vormingen voor monitoren: Wij geven steeds het beste van onszelf! Wist je trouwens dat Creafant sinds 2016 door Vlaanderen erkend is als jeugdvereniging én als STEM-academie?

Ben je naar iets heel specifieks op zoek, dat je niet kan terugvinden tussen ons aanbod? Spreek ons dan gerust aan, we werken met veel plezier iets uit op maat!

Wie zijn wij?

Administratie en stille helper

Coördinator ontwerpen en creatieve maker

Coördinator theater ideeënfontein

Algemeen coördinator en sterkte architect

Coördinator monitoren en vertrouweling

Logistieke ondersteuning en bezige bij

Coördinator focusgroep kwetsbare gezinnen en groepsdier

Leupegemstraat 20, 9700 Oudenaarde 055/60.36.90 Creafant vzw Creafantvzw

Missie & visie

Creafant vzw heeft een uitgebreid aanbod van uitgewerkte kampen met gevarieerde en knotsgekke activiteiten. Onze twee pijlers: creativiteit en fantasie.

We werken een verhaallijn uit en dompelen de knutsel- en spelactiviteiten onder in een thema.

We gaan voor kwalitatieve kampen waarvoor kinderen 's morgens staan te springen en waarbij ze 's avonds met een glimlach worden opgehaald.

Leupegemstraat 20, 9700 Oudenaarde 055/60.36.90 Creafant vzw Creafantvzw

"HET WAS MET EEN KLEIN HARTJE DAT WE ONZE ZOON MAANDAG OP KAMP AFZETTEN. DIT DOOR ZIJN AUTISME. DANKZIJ DE BEGELEIDING BLOEIDE HIJ OPEN EN GENOOT HIJ VOLOP VAN ZIJN EERSTE KAMP. HIJ GENOOT ZOVEEL DAT WE HEM VOOR NOG EEN EXTRA WEEK HEBBEN INGESCHREVEN."

EEN OUDER NA HET KRIEBELKAMP TE BEERNEM

Werkwijze

Vooraf

Onze partner kiest een thema, de gewenste periode van het kamp en de leeftijd(en) van de deelnemers.

Wij maken een uitgewerkt draaiboek, voorzien het nodige materiaal én zoeken de geschikte monitoren. Onze partner regelt de inschrijvingen van het kamp en zorgt voor een geschikte kamplocatie. Andere samenwerkingen zijn zeker mogelijk (zie verder). Specifieke afspraken worden in deze fase vastgelegd. Er wordt met onze partner gecommuniceerd over de praktische uitwerking van het kamp: deelnemersinfo, de infobrief, sleutelafspraken en andere.

Een week voor het kamp

We overleggen samen omtrent de laatste praktische afspraken en leggen het definitieve deelnemersaantal vast.

Tijdens het kamp

Er wordt dagelijks gecommuniceerd tussen Creafant en de monitoren die het kamp begeleiden aan de hand van een chat- en/of videogesprek. Zo blijven wij op de hoogte van het reilen en zeilen op de kamplocatie en sturen bij waar nodig.

Complimentjes en/of tips zijn altijd welkom en doen onze monitoren groeien. We vragen daarom om niet te wachten tot na het kamp of de evaluatie om feedback met ons te delen. Spreek gerust onze monitoren aan. Elke locatie heeft immers zijn eigenheid en gewoontes. We staan open voor alle tips om onze werking aan uw wensen aan te passen, en sturen ook tijdens het kamp graag bij. Tevreden kinderen, we gaan voor niks minder!

Na afloop van de kampweek

Groeien naar een betere versie van onszelf! Samen constructief evalueren is voor ons een absolute must. We horen graag welke zaken u geweldig vond en waar we in een toekomstige samenwerking moeten op inzetten.

Aanbod

Kriebelkamp

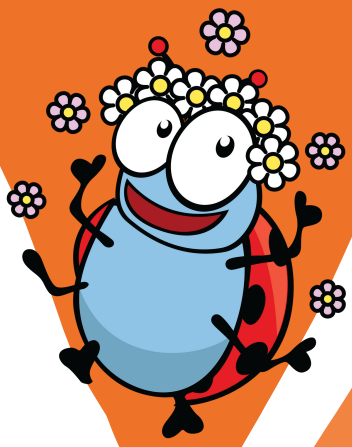

Buitenspeelkamp

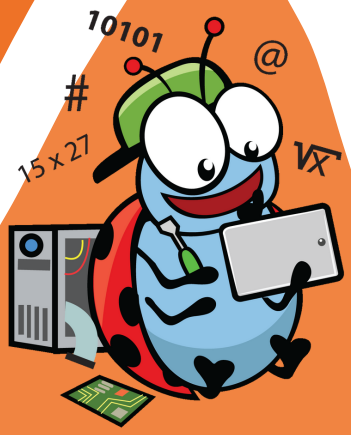

STEM-kamp

KansenKamp

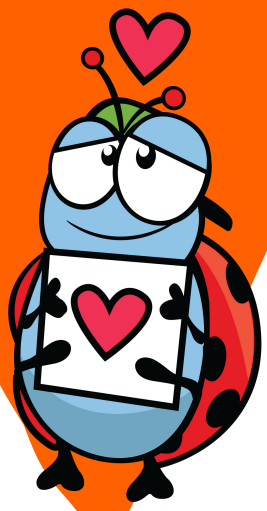

Kriebelkamp

Ieder jaar wordt ons kriebelbeestje Kriki ondergedompeld in een creafantastisch thema. In 2023 maakt Kriki zich helemaal op voor... de rode loper! Per vakantie springt Kriki naar een andere ster op 'the wall of fame'. Blader verder en ontdek in welke films en musicals Kriki zal schitteren.

Deze thema's kunnen op de volgende manieren worden aangebracht:

- theaterkamp voor kinderen vanaf het derde leerjaar
- creatief themakamp voor kinderen van 3 tot 10 jaar

Leupegemstraat 20, 9700 Oudenaarde 055/60.36.90 Creafant vzw Creafantvzw

Kriki op de rode loper

Kerst: 2 t.e.m. 6 januari

The sound of Music

When you know the notes to sing
Hoor je ook the sound of music? Kriki gaat op stap met de familie Von Trapp!

Krokus: 20 t.e.m. 24 februari

Alice in Wonderland

Oei wat ziet Kriki nu.... Meneer Konijn loopt opgejaagd in het rond. Kan je hem helpen zijn klok terug te vinden? Haast je of anders ben je ook nog te laat!

Paas: 3 t.e.m. 7 april

Cats

Wat maakt Kriki nu mee! Hij verandert in ... een kat! En als echte kat moet hij zich weten te bewijzen...

Paas: 10 t.e.m. 14 april

Mary Poppins

Kriki komt terecht in de fantastische wereld van Mary Poppins. Het wordt een superformiweldigeindefantakolosachtig avontuur.

Leupegemstraat 20, 9700 Oudenaarde 055/60.36.90 Creafant vzw Creafantvzw

Zomer: 3 t.e.m. 7 juli

Paddington

Springen jullie mee op de trein richting kriebelkamp? Vol spanning staat Beertje Paddington op het perron Kriki op te wachten!

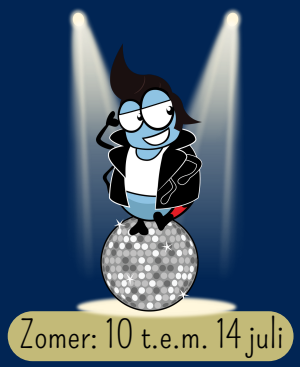

Zomer: 10 t.e.m. 14 juli

Greace

Terug naar de jaren 50. Als een echte Hollywoodster komt Kriki in de wereld van Dany en Sandy terecht.
Let's Greased Lightning!

Zomer: 17 t.e.m. 20 juli

Robin Hood

Oo-de-Lally, pas op een pijl! Kan Kriki aan het grote gevaar ontsnappen? Spring mee in de wereld van Robin Hood!

Zomer: 14 t.e.m. 18 augustus

Babe

Sjoeffff! Kriki wordt deze week tot biggetje Babe getransformeerd. Welke talenten hij allemaal in petto heeft? Dat zal je snel ontdekken!

Zomer: 21 t.e.m. 25 augustus

Sjakkie en de chocoladefabriek

Willy Wonka, Willy Wonka... De geweldige chocolatier! Woehoe! Kriki heeft het gouden ticket gewonnen! Durf jij samen met Kriki de gigantische chocoladefabriek bewonderen?

Zomer: 28 t.e.m. 31 augustus

Toy story

In de film 'Toy Story' gaat het over vriendschappen. Klaar om nieuwe vriendjes te ontmoeten? Breng gerust jouw vriendjes mee op kamp, want hoe meer vriendjes hoe meer plezier!

Herfst: 30 t.e.m. 31 oktober

Spiderman

Kriki wordt de nieuwe Spiderman! Maar zal dat wel lukken? Natúúrlijk! Samen met Kriki worden we een echte BELIEVER!

Herfst: 2 t.e.m. 3 november

Kriki Langkous

Diddle diddle dee!
Kriki verhuist naar Villa Kakelbont. Hij zet samen met Pippi Langkous haar vrienden het huis op stelten. Oh ow... Als dat maar goed afloopt!

Andere thema's

We hebben een uitgebreid aanbod aan thema's. Per week kozen we voor vaste thema's. Deze lopen samen met de Kriebelkampen die we in eigen beheer organiseren.

Indien jullie tijdens een bepaalde week graag een kamp willen aanbieden, vragen we om bij voorkeur het vooropgestelde thema te kiezen (vb. Alice in Wonderland in de krokusvakantie). Zo kunnen wij als organisatie extra efficiënt te werk gaan.

Willen jullie toch graag een ander thema? Ook dat is geen probleem, want naast de vaste kampthema's, hebben we nóg een uitgebreid aanbod. Bekijk de volgende pagina's om te achterhalen welke avonturen Kriki al heeft meegemaakt (en welke thema's we bijgevolg aan te bieden hebben).

Zit het gewenste thema er niet tussen? We kunnen steeds op vraag en op maat kampen uitwerken.

Leupegemstraat 20, 9700 Oudenaarde 055/60.36.90 Creafant vzw Creafantvzw

Leupegemstraat 20, 9700 Oudenaarde 055/60.36.90 Creafant vzw Creafantvzw

STEM-kamp

STEM
SCIENCE TECHNOLOGY ENGINEERING MATHS
-academie

Sinds 2016 is Creafant vzw officieel een erkende STEM-academie. Timmeren, solderen, experimenteren, bouwen, onderzoeken... het zijn allemaal woorden waar onze moleculen het warm van krijgen.

Is er binnen de school, stad of gemeente een bepaalde vraag of een idee dat borrelt? Zit u graag met een van onze collega's samen om de inhoud van een STEM-kamp mee vorm te geven?
Het kan allemaal!

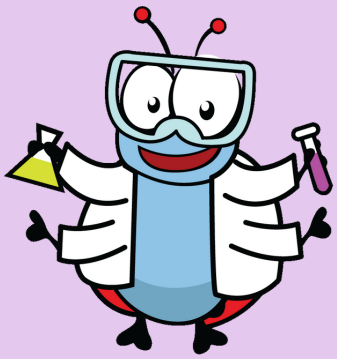

Leupegemstraat 20, 9700 Oudenaarde 055/60.36.90 Creafant vzw Creafantvzw

Kansenkamp

Op al onze kampen hebben we plaatsen voor gezinnen die recht hebben op een kansentarief. Vraag ons gerust hoe we hierbij te werk gaan.

Creafant vzw wil zich engageren om nóg meer in te zetten voor gezinnen die het moeilijk hebben. Op vraag van enkele steden en gemeenten hebben we Kansenkampen uitgewerkt. Samen met uw welzijnshuis werken we een mooie, laagdrempelige formule uit.

Samenwerken met de brugfiguur van uw stad of gemeente zorgt ervoor dat we de juiste mensen op een goede manier kunnen bereiken.

Deze formule is maatwerk!

Leupegemstraat 20, 9700 Oudenaarde 055/60.36.90 Creafant vzw Creafantvzw

Buitenspeelkamp

Spelen, kampen bouwen en klauteren in de natuur, wat hebben kinderen meer nodig? Bij deze formule zijn speelkledij en natuurkriebels een must. Er is maar één regel: we spelen zo veel mogelijk buiten!

Kennen jullie binnen de stad of gemeente een speelse en kindvriendelijke plek waar zo'n buitenspeelkamp georganiseerd kan worden? Neem zeker met ons contact op en vraag een vrijblijvende offerte aan voor een buitenspeelkamp bij jou in de buurt.

Leupegemstraat 20, 9700 Oudenaarde 055/60.36.90 Creafant vzw Creafantvzw

Prijzen (incl. BTW)*

Aantal kinderen	Voorziene begeleiders	Voor 5 dagen kamp	Voor 4 dagen kamp	Voor 3 dagen kamp	Voor 2 dagen kamp
0-15	1 begeleider + 1 coördinerende begeleider	€1850	€1480	€1110	€740
16-25	1 begeleider + 1 coördinerende begeleider	€2900	€2320	€1740	€1160
26-35	2 begeleider + 1 coördinerende begeleider	€110/kind	€90/kind	€66/kind	€46/kind
36-45	3 begeleider + 1 coördinerende begeleider	€105/kind	€86/kind	€63/kind	€44/kind
46-55	4 begeleider + 1 coördinerende begeleider	€100/kind	€82/kind	€60/kind	€42/kind
56-65	5 begeleider + 1 coördinerende begeleider	€95/kind	€78/kind	€57/kind	€40/kind
66-75	6 begeleider + 1 coördinerende begeleider	€90/kind	€74/kind	€54/kind	€38/kind
76- ...	7 begeleider + 1 coördinerende begeleider	€85/kind	€70/kind	€51/kind	€36/kind

*exclusief bijkomende kosten: zie volgende pagina

Bijkomende kosten

Afhankelijk van de locatie van het kamp of de vraag van onze partner kunnen bepaalde meerkosten in rekening worden gebracht:

- Voor STE(A)M-kampen wordt een meerkost aangerekend:
  - €300 bij kampen t.e.m. 15 kinderen
  - €450 bij kampen t.e.m. 25 kinderen
  - €15/kind bij kampen vanaf 26 kinderen
- Opvangkost à rato van €30/dag
- Vervoerskost/overnachtingskost à rato van €0,50/km (vb. 7km x 10 ritten = 35 euro)
- Tussendoortjes voor €1/kind per tussendoortje
- Sapjes voor €1/kind per sapje

Wenst u een duidelijk kostenplaatje voor een kamp op úw locatie en volgens úw wensen? Vraag ons vrijblijvend een offerte op maat!

Waar zorgen wij voor?

- Uitgewerkt draaiboek in het gekozen thema
- Een team van begeleiders met eventueel een coördinator ter plaatse
- Verzekering voor de begeleiders
- Aangepast en voldoende materiaal
- Een "borstelschone" kamplocatie (tenzij anders afgesproken)
- Dagelijkse opvolging door Creafant
- Open communicatie met verantwoordelijke partner
- Medewerking promo (aanbod persfoto's, facebookpagina...)
- Opstellen en versturen van infobrief in thema
- Opstellen en versturen van evaluatieformulier na het kamp

Leupegemstraat 20, 9700 Oudenaarde 055/60.36.90 Creafant vzw Creafantvzw

Waar zorgen jullie voor?

- Ruime, nette en toegankelijke locatie (met keuken indien nodig)
- Administratie betreft de inschrijvingen (documenten, fiscaal attesten, attesten ziekenfonds...)
- Verzekering van de kinderen en de locatie
- Communicatie van de promo
- Een lijst met contactgegevens van de ouders/voogden van de deelnemers. Deze wordt enkel gebruikt om de communicatie naar te sturen. Wij voldoen aan de GDPR-wetgeving.
- Een deelnemerslijst met daarop de postcode, geboortedatum, naam en voornaam van het kind. Creafant gebruikt dit enkel in functie van het erkenningsdossier (landelijk georganiseerde jeugdvereniging). Wij voldoen aan de GDPR-wetgeving.
- Eindschoonmaak bij afloop van het kamp, tenzij anders afgesproken
- Voorafgaand aan het kamp geregelde update van het aantal deelnemers
- Meedelen van een overzicht van bijzondere aandachtspunten en allergieën van de deelnemers

Indien gewenst kunnen wij dit op ons nemen. Dan is er geen kost voor u als partner, maar betalen deelnemers rechtstreeks aan ons. Vraag gerust meer info.

Onze formule

Creafant vzw organiseert eigen Kriebelkampen op verschillende locaties. Hierbij zorgen wij zelf voor de inschrijvingen van onze deelnemers en de verwerking ervan (fiscale- en deelname-attesten, opvolging betalingen, enz.). Ook dergelijke samenwerking kunnen we met u aangaan.

Dat wil zeggen dat heel wat taken onder het luik "Waar zorgen jullie voor" op de voorgaande bladzijde voor jullie wegvallen. Het enige wat wij nodig hebben is een kindvriendelijke en speelse locatie waar zowel binnen als buiten gespeeld kan worden. Al de rest doen wij!

Vraag gerust meer uitleg over deze interessante formule!

Een extra vakantie-aanbod voor kinderen in uw stad of gemeente zonder zorgen, het klinkt bijna als een droom!

CONTACT & SOCIALS

Creafant vzw

Leupegemstraat 20

B - 9700 Oudenaarde

055/ 60 36 90

0841.444.118

www.creafant.be

facebook.com/creafant

@creafantvzw

Uw contactpersoon: haike@creafant.be

www.kriebelkampen.com

facebook.com/kriebelkampen

@kriebelkampen